

Étiquetage et accessoires

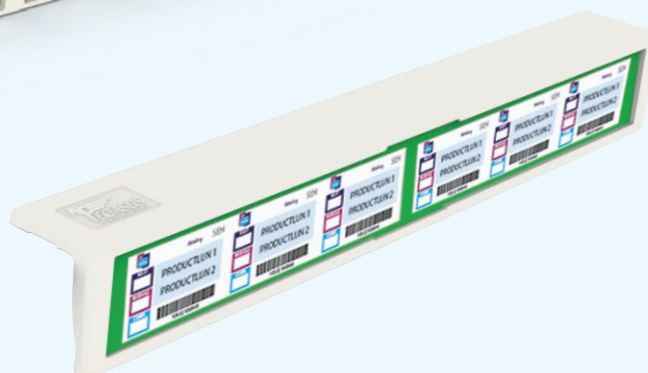
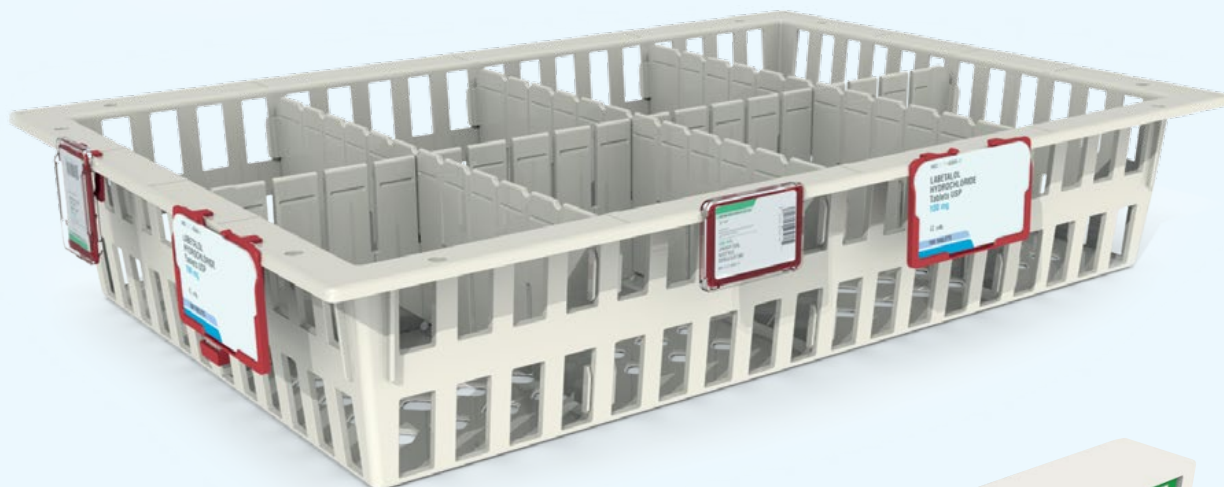

Valeur ajoutée en logistique des soins de santé & IT

Informations générales

Porte-étiquettes et accessoires pour modules

Possibilités d'utilisation

- ✓ Les porte-étiquettes peuvent être cliqués aussi bien sur le **côté** de l'ensemble de nos modules que sur le **bord** et sur le **distributeur**.
- ✓ Les très longues pattes des porte-étiquettes ainsi que le profilage spécial de l'arrière assurent leur bonne fixation sur les modules ou les distributeurs. En même temps, ils peuvent être retirés facilement lorsqu'ils font partie d'un système double casier et doivent être suspendus à un rail de porte.

Dimensions

- ✓ Plusieurs dimensions et versions sont disponibles.
- ✓ Selon la version choisie, le porte-étiquette peut être utilisé horizontalement ou verticalement.

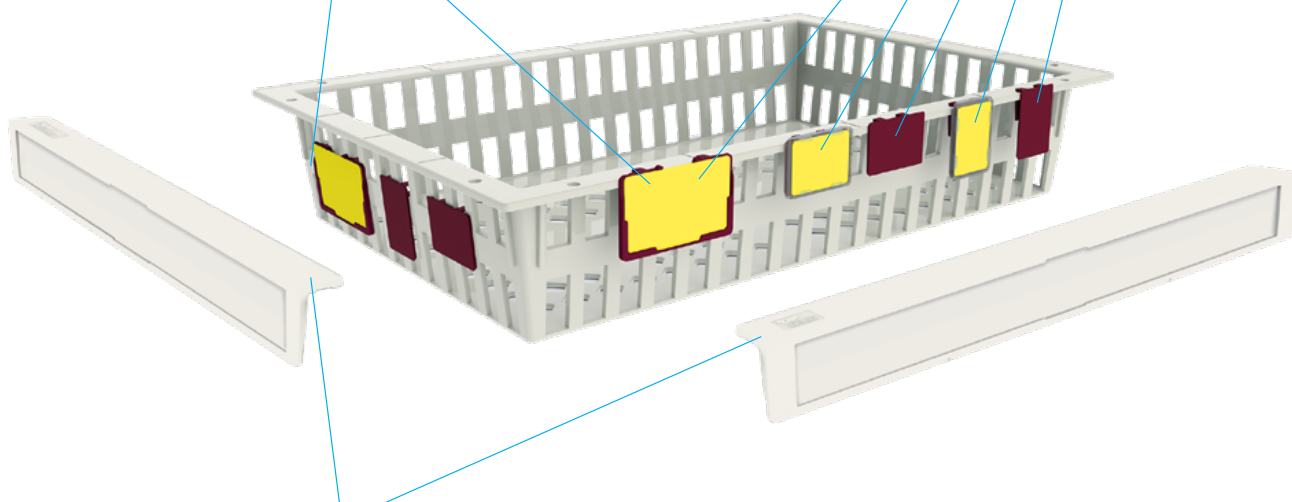

Poignées à étiquette pour modules

- ✓ Porte-étiquette et poignée dans un seul objet. Disponible en deux dimensions pour utiliser sur le petit côté ou le grand côté du module.
- ✓ Les bandes sont disponibles en différentes couleurs. Les nombreuses couleurs permettent une signalisation optimale de chaque module. Pratique pour le transport ou le stockage.



Fonctionnalité

Les porte-étiquettes peuvent aussi bien être cliqués sur l'ensemble de nos modules qu'être accrochés facilement aux rails de porte assortis (comme élément du système de réapprovisionnement). Si les porte-étiquettes font par exemple partie du concept double casier, de nombreux accessoires sont susceptibles d'offrir une solution optimale à vos besoins d'étiquetage. Pensez par exemple aux plaques transparentes pour carte dans lesquelles des cartes à codes-barres ou RFID peuvent être insérées avec ou sans codes couleurs afin d'indiquer si quelque chose a déjà été commandé.

Bonne fixation des porte-étiquettes

Les porte-étiquettes peuvent être fixés sur le bord mais aussi sur le côté du panier. Par ailleurs, les porte-étiquettes peuvent aussi être cliqués sur les distributeurs. Le profilage spécial sur les distributeurs permet d'empêcher que les porte-étiquettes ne glissent par inadvertance lors du prélèvement de produits hors du module.



Accessoires et autre porte-étiquettes et pochettes transparentes A4



Matériau

- ✓ Les porte-étiquettes rouges et bleus sont fabriqués en polypropylène (PP) de haute qualité.
- ✓ Les plaques transparentes pour carte sont en ABS.
- ✓ Les cartes blanches associées sont fabriquées en PVC.

Accessoires

- ✓ Diverses tailles de rails de porte qui peuvent être montés sur le mur, sur un rayonnage ou à l'intérieur de nos armoires. Des porte-étiquettes peuvent y être accrochés.
- ✓ Des feuilles d'étiquettes adhésives de différentes couleurs sont perforées aux bonnes dimensions pour nos porte-étiquettes. Celles-ci peuvent être imprimées sur n'importe quelle imprimante A4.
- ✓ Une glissière d'étiquetage munie d'étiquettes de codage de couleur pour contribuer de manière visuelle à la procédure de commande logistique.

Profilés pour étiquettes

- ✓ All Modul dispose de différentes sortes de bandes adhésives et de rails serrant pour toutes les applications sur surface propre et lisse. Le devant transparent permet de bien visualiser et de scanner l'étiquette ou la carte à code-barres insérée derrière.
- ✓ Différentes longueurs et hauteurs de ces profilés pour étiquettes sont disponibles en stock.



Porte-étiquettes magnétiques

- ✓ Idéal pour être positionnés sur des rayonnages en acier, mais également sur les tiroirs de chariot à tiroirs et sur notre ligne d'armoires en métal époxy.



Pochettes transparentes A4

- ✓ Nos pochettes transparentes A4 standard peuvent par exemple être facilement montées sur l'intérieur d'une porte.
- ✓ Le formulaire A4 avec la description des produits contenus dans l'armoire ou le rayonnage peut être rapidement remplacé.

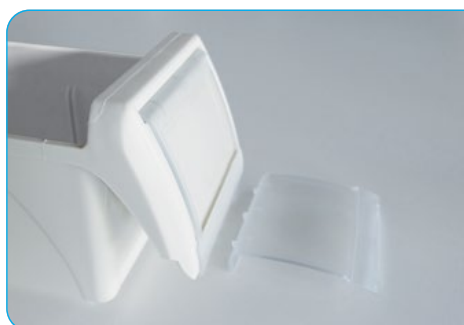

Étiquetage pour cassettes médicales

- ✓ Plaquettes transparentes servant de couvercles pour la face avant de tiroirs à médicaments. Pour le remplacement facile de cartes avec par exemple les informations des patients.
- ✓ Cartes spéciales sur feuille A4 perforée où beaucoup d'informations peuvent être imprimées.
- ✓ Avec notre logiciel d'étiquetage AMS Labelmaker, les cartes peuvent être par exemple dotées de toutes les informations nécessaires à votre établissement de soins.

Porte-étiquettes

Verticale

Tout savoir

Utilisation du porte-étiquette

Le porte-étiquette peut être placé facilement et sans outil sur les modules. Le montage peut se faire aussi bien sur le bord du module que sur les côtés.

Si la plaque transparente pour carte est également placée sur le porte-étiquette (dans un concept double casier), deux étiquettes peuvent être apposées l'une derrière l'autre. Une étiquette est collée directement sur le porte-étiquette et peut également être lue/scannée à travers la plaque transparente. En variante, une étiquette en papier peut être utilisée.

N° d'art. 1410010 Porte-étiquette vertical

40 x 57 mm (LxH)
Plastique polypropylène (PP), rouge

Accessoires les plus utilisés :

1410009 - plaques transparentes pour carte pour porte-étiquette

1410008 - carte en PVC avec plaque transparente pour carte

1400000 - 1400005 - étiquettes autocollantes de différentes couleurs

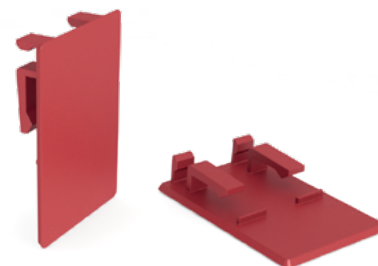

N° d'art. 1410009 Plaque verticale transparente pour 1 carte

40 x 57 mm (LxH),
ABS, transparent

Accessoires les plus utilisés :

1410008 - carte en PVC pour porte-étiquette vertical

1400000 - 1400005 - étiquettes autocollantes de différentes couleurs



N° d'art. 1410007 Plaque transparente double couche (verticale), pour 2 cartes

40 x 57 mm (LxH)
ABS - transparent

Cette plaque transparente double couche vous permet d'insérer 2 cartes, dont l'une peut par exemple servir de moyen de communication avec les utilisateurs. Pensez par exemple à l'indication des commandes en attente, etc.



Porte-étiquettes Horizontal

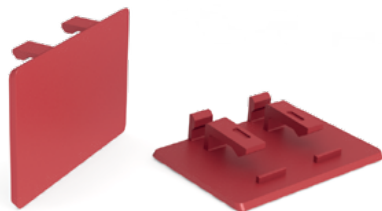
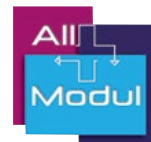

N° d'art. 1410011
Porte-étiquette horizontal

57 x 40 mm (LxH)
Plastique polypropylène (PP), rouge

Accessoires les plus utilisés :

1410006 - plaque horizontale transparente
1410008 - carte en PVC avec plaque transparente horizontale pour carte
1400000 - 1400005 - étiquettes autocollantes de différentes couleurs

Informations porte-étiquettes

Matériau

Polypropylène (PE) pour les porte-étiquettes.
ABS pour la plaque transparente pour carte.

Couleur

Rouge pour les porte-étiquettes. Transparent pour les plaques pour carte.

Nettoyage

Les éléments peuvent être nettoyés à la main ou en machine avec des produits nettoyants neutres.

Résistance à la température

Max. 90 °C en continu.



N° d'art. 1410006
Plaque horizontale transparente pour 1 carte

57 x 40 mm (LxH),
ABS, transparent

Accessoires les plus utilisés :

1410008 - carte en PVC pour porte-étiquette horizontal
1400000 - 1400005 - étiquettes autocollantes de différentes couleurs



Accessoires pour porte-étiquettes

Informations

feuilles d'étiquettes
adhésives

Matériau

Papier autocollant
Pouvoir adhésif élevé

Utilisation

Les feuilles d'étiquettes adhésives peuvent être facilement imprimées sur une imprimante standard

N° d'art. 1410008

Carte pour plaque transparente pour carte

38 x 59 mm (LxH)

Chlorure de polyvinyle (PVC), blanc

Cette carte peut être fournie avec les étiquettes autocollantes et être facilement insérée et retirée des plaques transparentes.



Feuilles d'étiquettes adhésives pour porte-étiquettes 1410010 et 1410011 et carte

210 x 297 mm (LxH)

Papier, différentes couleurs

N° d'art. 1400000, blanc **N° d'art. 1400003, bleu**
N° d'art. 1400001, vert **N° d'art. 1400004, jaune**
N° d'art. 1400002, rouge **N° d'art. 1400005, gris**

Chaque feuille d'étiquettes adhésives contient
25 étiquettes adhésives individuelles de 35 x 54 mm
(lxh)



Porte-étiquettes et accessoires

Format carte de crédit

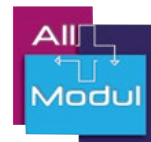

N° d'art. 1410020

Porte-étiquette, format carte de crédit

90 x 55 mm (LxH)

Plastique polypropylène (PP), rouge

Ce porte-étiquette aussi s'installe aisément et sans outil sur les modules et les paniers.

Cartes pour porte-étiquette format carte de crédit

86 x 54 mm (LxH)

PVC, différentes couleurs



N° d'art. 1410021, orange

N° d'art. 1410022, noir

N° d'art. 1410023, violet

N° d'art. 1410024, rose

N° d'art. 1410025, blanc

N° d'art. 1410026, jaune

N° d'art. 1410027, bleu

N° d'art. 1410028, vert

N° d'art. 1410029, rouge

N° d'art. 1410031, or

N° d'art. 1410032, argent

N° d'art. 1410033, bronze

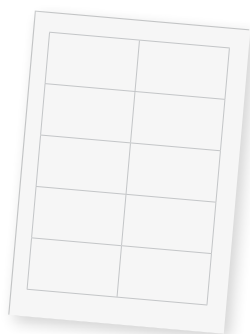

N° d'art. 1400010

Feuille d'étiquettes, format carte de crédit

210 x 297 mm (lxh)

Papier spécial, blanc

Feuilles d'étiquettes pour carte au format carte de crédit **1410021-1410033**.

Chaque feuille d'étiquettes adhésives contient 10 étiquettes adhésives individuelles de 80 x 50 mm (lxh).



Autres porte-étiquettes & imprimantes

Tout savoir

Glissière d'étiquetage

Diverses possibilités

La glissière d'étiquetage s'utilise avec les étiquettes de codage de couleur. La glissière est déjà pourvue d'un autocollant vert et rouge. Vous pouvez par exemple coller sur cet autocollant vos propres étiquettes (à code-barres).

Voir page 6 pour un aperçu de toutes nos étiquettes (de couleur).

Grâce au dispositif de protection incorporé, la glissière d'étiquetage convient aux étiquettes RFID.

N° d'art. 1410060

Glissière d'étiquetage à étiquettes de codage de couleur

80 x 68 x 13 mm (LxHxP)

Contribution visuelle à la procédure de commande logistique

Avec ce système de glissière munie d'une étiquette de codage de couleur verte et rouge, vous saurez en un coup d'œil si un article de votre stock doit être commandé.

Le système de glissière est fixé à nos porte-étiquettes verticaux par le biais d'une bande adhésive double face. Le porte-étiquettes vertical (N° d'art. 1410010) doit être commandé séparément.

Tenez compte de l'espace de 40 mm qu'occupe la plaque coulissante à gauche et à droite du porte-étiquettes. Au total, la glissière d'étiquetage couvre une longueur de 120 mm.





N° d'art. 1410050
Étiquette RFID passive au format carte de crédit

86 x 54 mm (LxH)
PVC, blanche

L'étiquette RFID passive intégrée dans cette carte peut être pourvue d'étiquettes adhésives de produits. La carte RFID est ici illustrée avec notre porte-étiquette *N° d'art. 1410020*.



Imprimantes Zebra ZD410/420
Thermique directe, transfert thermique et cartouche à ruban

LINK OS

ZD410 56 mm ←→	ZD420 104 mm ←→	203 DPI 152 MM/S	300 DPI 102 MM/S
-----------------------	------------------------	---------------------	---------------------

Pour toutes les caractéristiques techniques, rendez-vous sur www.allmodul.fr/zebra



Imprimante Zebra série ZT400
Thermique directe et transfert thermique

LINK OS

ZT411 104 mm ←→	ZT421 168 mm ←→	203 DPI 356 MM/S	300 DPI 254 MM/S	600 DPI 102 MM/S	
------------------------	------------------------	---------------------	---------------------	---------------------	--

Pour toutes les caractéristiques techniques, rendez-vous sur www.allmodul.fr/zebra

Supports pour porte-étiquettes



N° d'art. 410037901
Rail de porte pour armoire étroite

Longueur 370 mm

N° d'art. 410057901
Rail de porte pour armoire large

Longueur 570 mm

Profile en aluminium avec embouts en ABS

Ce rail de porte est fourni sous forme de set complet et peut être monté sur la porte de l'armoire avec 2 petites vis.



N° d'art. 410100901
Rail, extra long

Longueur 1 000 mm

Profile en aluminium avec embouts intermédiaires et d'extrémité en ABS

Ce rail est fourni sous forme de set complet et peut être monté sur le mur, sur la clayette d'un rayonnage MEMA ou sur le côté d'un agencement d'armoire avec 3 petites vis.



N° d'art. 1410004
Support pour porte-étiquettes à utiliser sur des rayonnages Frame Rack

Plastique

Ce support peut se fixer aux montants (25 x 25 mm) des rayonnages Frame Rack.

Idéal pour, par exemple :

- ✓ La numérotation de sections
- ✓ L'identification de l'emplacement des sets d'instruments, par ex.
- ✓ La détermination de la position dans le rayonnage via un codage de couleur

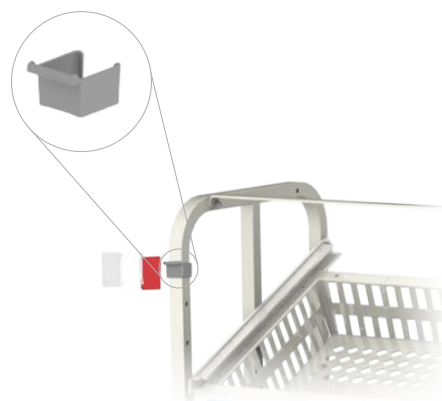

N° d'art. 1410004-ALU
Support pour porte-étiquettes à utiliser sur nos rayonnages en aluminium



Le porte-étiquettes vertical (N° d'art. 1410010) et/ou les étiquettes de couleur se commandent séparément.

Profilés pour étiquettes



N° d'art. 1410013
Rail transparent hauteur 30 mm
Longueur 2 000 mm

Le rail transparent est facile à tailler sur mesure. Utilisez à cet effet une pince coupante pour plinthe par exemple.

N° d'art. 1410014
Rail transparent hauteur 38 mm
Longueur 2 000 mm

Face avant en plastique transparent sur fond en plastique blanc

Ce rail transparent est pourvu de scotch double-face flexible et est facile à apposer sur quasiment toutes les surfaces. Les codes-barres sont faciles à scanner à travers le plastique.



Le rail transparent est facile à tailler sur mesure. Utilisez à cet effet une pince coupante pour plinthe par exemple.

N° d'art. 1410015
Rail transparent hauteur 40 mm

Longueur 500 mm
Plastique, entièrement transparent

Ce rail transparent est pourvu de scotch double-face flexible et est facile à apposer sur quasiment toutes les surfaces. Les codes-barres sont faciles à scanner à travers le plastique.



N° d'art. 1410016-40
Profilé serrant pour étiquettes de 390 mm de long

N° d'art. 1410016-59
Profilé serrant pour étiquettes de 590 mm de long

Hauteur 30 mm
Devant transparent en plastique avec profilé serrant en plastique

Ce profilé serrant pour étiquettes convient aux encadrements de nos modules. Disponible tant pour le côté de 600 mm que pour le côté de 400 mm des modules. Le profilé pour étiquettes se glisse facilement sur le bord du module. Les codes-barres sont faciles à scanner à travers le plastique.



Vue latérale du profilé serrant. L'illustration montre clairement que les crochets empêchent le profilé pour étiquettes de se détacher du bord du module.

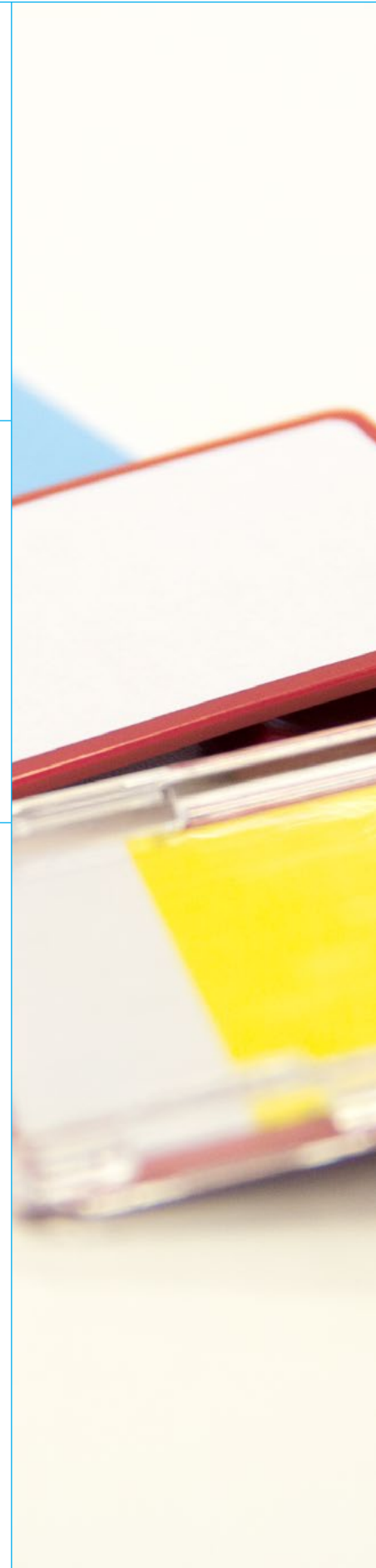

Poignées à étiquette pour modules

Tout savoir

Poignées à étiquette

Matériau

Les poignées à étiquette sont en plastique ABS.

Bandes étiquette

Les couleurs standard suivantes de bandes étiquette sont disponibles en stock : bleu, vert, rouge et jaune.

Nettoyage

Soit à la main, soit en machine, les poignées peuvent être nettoyées avec un produit nettoyant neutre.

Résistance à la température

Max 70 °C en continu
Max 90 °C brièvement

Standard mondial

ISO 3394

Étiquetage

Les poignées peuvent être pourvues d'une bande étiquette en plastique en différentes couleurs signal.

Les bandes étiquettes s'enfilent facilement à la main.

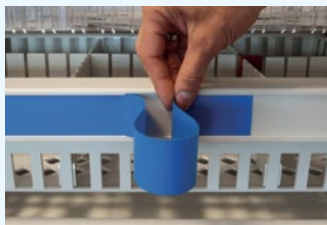

N° d'art. 1510040

Poignée à étiquette étroite

400 x 36 x 46 mm (l x p x h)
Plastique ABS, blanc cassé

Pour chaque poignée, 2 pièces de montage sont livrées pour une fixation solide au module.

Les bandes étiquette étroites s'enfilent dans l'avant de la poignée.

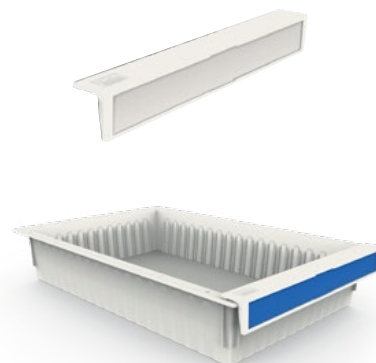

N° d'art. 1510060

Poignée à étiquette large

600 x 36 x 46 mm (l x p x h)
Plastique ABS, blanc cassé

Pour chaque poignée, 2 pièces de montage sont livrées pour une fixation solide au module.

Les bandes étiquette larges s'enfilent dans l'avant de la poignée.



Bandes étiquette à enfiler dans les poignées

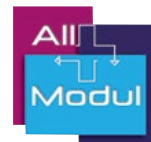

Bandes étiquette à enfiler dans les poignées

Les bandes étiquette sont livrables sur stock en 4 couleurs standard, bleu, vert, rouge et jaune. La signalisation par les couleurs vous permet de voir en un coup d'œil de quel(s) module(s) vous avez besoin. Les bandes étiquette s'enfilent dans l'avant de la poignée. Les 16 autres couleurs sont aussi disponibles. Le délai de livraison en sera probablement plus long.

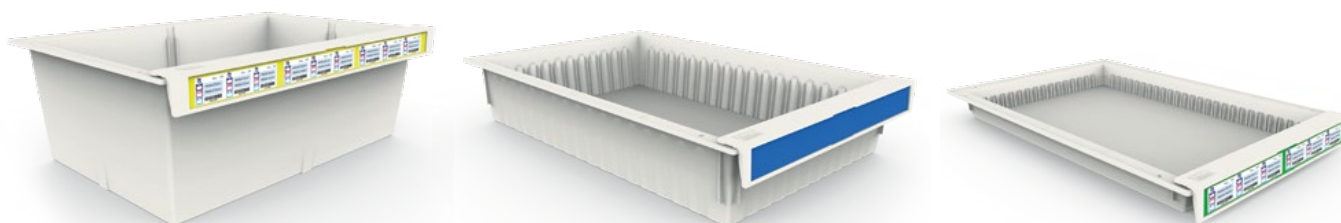
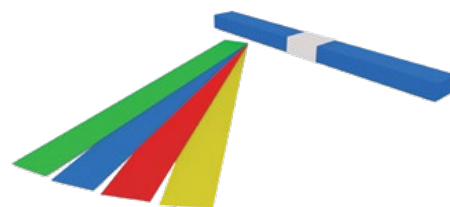

Références des bandes étiquette

Bleu	Vert	Rouge	Jaune
Étroit 1510401 Large 1510601	Étroit 1510402 Large 1510602	Étroit 1510403 Large 1510603	Étroit 1510404 Large 1510604
Orange	Anthracite	Lime	Mauve
Étroit 1510405 Large 1510605	Étroit 1510406 Large 1510606	Étroit 1510407 Large 1510607	Étroit 1510408 Large 1510608
Rose	Lavande	Bleu marine	Turquoise
Étroit 1510409 Large 1510609	Étroit 1510410 Large 1510610	Étroit 1510411 Large 1510611	Étroit 1510412 Large 1510612
Or	Noir	Ivoire	Blanc
Étroit 1510413 Large 1510613	Étroit 1510414 Large 1510614	Étroit 1510415 Large 1510615	Étroit 1510416 Large 1510616
Azur	Pêche	Gris	Bordeaux
Étroit 1510417 Large 1510617	Étroit 1510418 Large 1510618	Étroit 1510419 Large 1510619	Étroit 1510420 Large 1510620

Étiquetage pour cassettes médicales

Tout savoir

Nettoyage

Les plaquettes servant de couvercle peuvent être nettoyées à la main à l'aide d'un produit au pH neutre.

Cartes pour tiroir à médicaments

Nous avons développé des cartes pour les tiroirs à médicaments étroits et larges. Les cartes peuvent être placées facilement derrière les plaquettes servant de couvercle sur l'avant des tiroirs à médicaments.

Aussi bien les cartes étroites que les cartes larges sont réparties de façon rentable sur une feuille A4. Les cartes peuvent être facilement détachées le long des lignes de perforation.

On peut imprimer directement sur les étiquettes, utilisez dans ce but par exemple l'AMS Labelmaker. Il est possible d'imprimer tout ce que vous souhaitez sur une carte pour tiroirs à médicaments grâce à notre logiciel d'étiquetage :

- ✓ Codes patients
- ✓ Numéros de chambres
- ✓ Codes QR
- ✓ Prescriptions d'hygiène comme par exemple isolation contact
- ✓ Administrations
- ✓ Autres messages

Télécharger la brochure la plus récente sur allmodul.fr/étiqueteuse

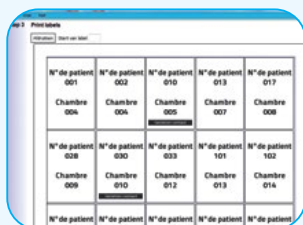

N° d'art. 11180740

Couvercle pour le tiroir à médicaments étroit

66 mm x 55 mm x 10 mm (l x h x p)
Plastique PC, transparent

Plaquette transparente servant de couvercle pour l'avant de tiroirs à médicaments étroits. La plaquette servant de couvercle se verrouille en permanence dans le tiroir et peut facilement être ouverte et fermée. Pour le remplacement facile de cartes avec par exemple les informations des patients.



N° d'art. 11180742

Carte pour tiroir à médicaments étroit

60 x 43 mm (l x h)
Papier blanc 200 gr/m²
Disponible à la feuille

Feuille de papier A4 avec 21 cartes.

Le rectangle présenté donne une indication de la grandeur de la carte

N° d'art. 11180741

Couvercle pour tiroir à médicaments large

106 mm x 55 mm x 10 mm (l x h x p)
Plastique PC, transparent

Plaquette transparente servant de couvercle pour l'avant de tiroirs à médicaments larges. La plaquette servant de couvercle se verrouille en permanence dans le tiroir et peut facilement être ouverte et fermée. Pour le remplacement facile de cartes avec par exemple les informations des patients.

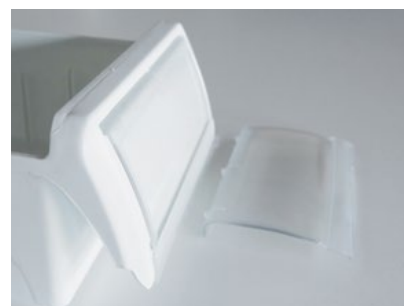

N° d'art. 11180743

Carte pour tiroir à médicaments large

99 x 43 mm (l x h)
Papier blanc 200 gr/m²
Disponible à la feuille

Feuille de papier A4 avec 14 cartes.

Le rectangle présenté donne une indication de la grandeur de la carte

Pochettes transparentes A4

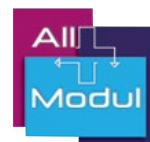

N° d'art. 411000902M Support magnétique A4

235 x 323 mm (l x h)

Le rabat de devant est composé de matériau magnétique flexible.

La partie arrière autocollante est facile à coller sur des surfaces lisses et solides. La couverture du matériau magnétique flexible vous donne la possibilité de remplacer facilement les informations.



La pochette se trouve sous un angle de 110°



La pochette se trouve sous un angle de 90°

Pochettes transparentes A4

240 x 325 mm (l x h)

Plaque de base en plastique, blanche
Couverture, matériau magnétique flexible

Cette pochette transparente A4 spéciale est idéale pour être positionnée au-dessus d'armoires et/ou de rayonnages. L'angle de montage de la pochette assure une vue optimale sur le contenu de la pochette A4. La pochette est pourvue de scotch double-face flexible et facile à apposer sur quasiment toutes les surfaces.

La couverture du matériau magnétique flexible vous donne la possibilité de remplacer facilement les informations.

N° d'art. 411000913 Pochette A4 sous un angle de 110°

Pour montage au-dessus d'armoires ou de rayonnages.

N° d'art. 411000912 Pochette A4 sous un angle de 90°

Pour montage sur des finitions obliques sous un angle de 45° au-dessus d'agencements d'armoires.



Pochette A4 pour rayonnages Frame Rack

Pour installer la pochette A4 sous un angle de 110° sur un rayonnage modulable Frame Rack, une barre de connexion préparée est indispensable. Les barres incluent les équipements de montage.

N° d'art. 3170402
Pour les sections étroites de 400 mm.

N° d'art. 3170602
Pour les sections larges de 600 mm.



Autres accessoires d'étiquetage

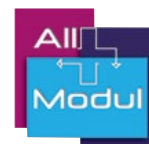

N° d'art. 23900001 Porte-étiquettes magnétiques

80 x 50 mm (LxH)

Le porte-étiquette, réalisé dans un matériau magnétique flexible, est pourvu d'une plaque transparente coulissante.



Coordonnées All Modul



All Modul SPRL
Albert Dehemiaan 31
8900 Ypres
T : + 32 57 280 116
www.allmodul.be
info@allmodul.be



N° d'art. 1400007 Set de numérotation (8 pcs.)

Autocollants autoadhésifs transparents
99 x 68 mm (LxH)

Les objets peuvent être numérotés avec ces étiquettes adhésives. Vous pouvez choisir vous-même la police de caractères, la couleur, la taille et la série de la numérotation.



All Modul SARL
10 Rue Michel Servet
59000 Lille
T : + 33 328 501 840
www.allmodul.fr
info@allmodul.fr



Lettrage sur chariots

Feuille plastique en vinyle, diverses couleurs

Vos chariots peuvent aussi être étiquetés pour savoir dans quel service ce chariot doit se trouver. Ou avec quelles sortes d'articles il peut être rempli. Laissez-nous vous informer.



All Modul BV
Damzigt 13
3454 PS De Meern
T : + 31 (0)30 20 40 260
www.allmodul.nl
info@allmodul.nl



N° d'art. des différents types de films adhésifs

1000050	Film à 1 face sur chariot
1000051	Film à 2 faces sur chariot
1000052	Film à 3 faces sur chariot
1000053	Film à 4 faces sur chariot
1000057	Lettrage à 1 face sur chariot
1000058	Lettrage à 2 faces sur chariot